語文萬花筒

一、填入正確的注音

切

ㄑㄧㄝˋ	ㄑㄧㄝ
來。	媽媽切了許多水果，用親切的笑容，歡迎客人的到。



二、連連看，句子中的「圓」分別是什麼意思？

教室裡有一個「圓」形的時鐘。	圓圓的形狀
表演「圓」滿結束，大家鼓掌叫好。	完整的意思
媽媽用「圓」盤裝水果。	

語文萬花筒

一、看圖填入描述「動作」的字

例：（跳）哇（跳）



（拔）呀（拔）



（唱）呀（唱）



二、填入正確的字

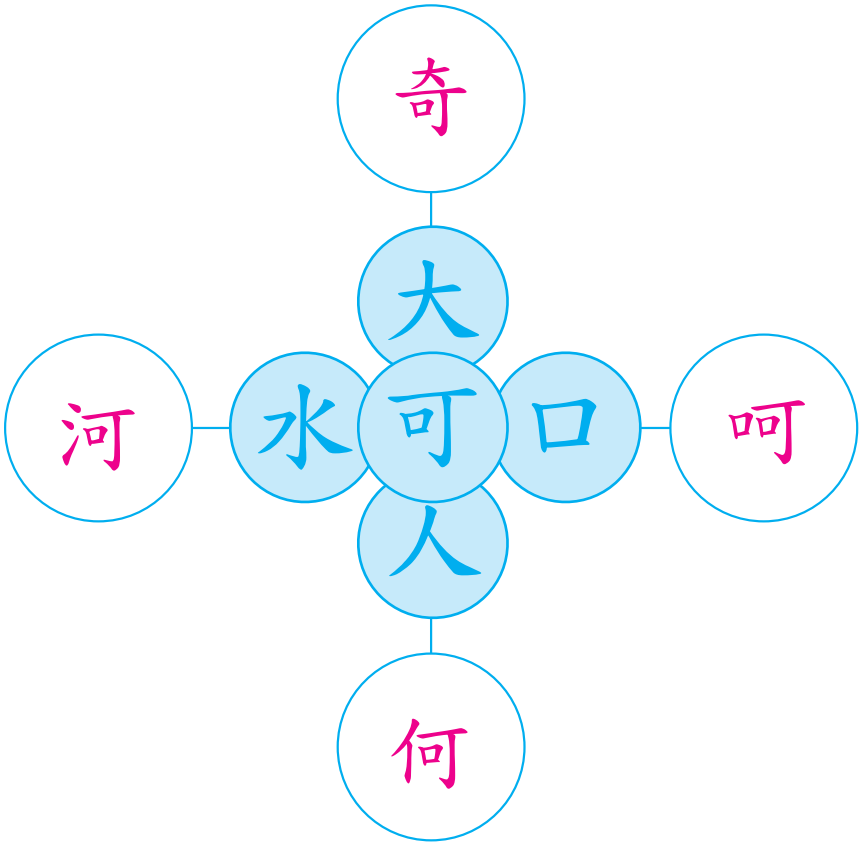



閱讀 教師節卡片

親愛的老師：

您好嗎？轉學以後，常常想起在臺北的生活，我非常想念您和同學們，希望大家都過得很好！

記得剛到班上時，害羞的我不知道怎麼和同學相處，下課時只好留在教室裡發呆。謝謝您特別安排活潑的曉香坐在我旁邊，有了她的陪伴，學校生活變得更有趣了呢！

有一次我考試考不好，您特地打電話給我的爸爸、媽媽，請他們同意讓我放學後留在學校，您要為我複習課業，增強我的自信心，您的這份用心讓我們很感動。



上個星期，我和家人到臺東旅行，帶回來一些明信片，寄給您和同學一起欣賞，希望您們會喜歡。敬祝

教師節快樂

學生 明真 敬上

九月二十日

【文章由新北市深坑國小劉瓊宜老師與李岩勳老師共同創作】



人稱代名詞

讀文章的時候，當我們能讀懂「你」、「我」、「他」、「您」、「大家」……這些詞語所代表的人物，讓我們更加理解整篇文章的意思。

一、請圈出文章中所有代表「人物」的名詞。

二、這張卡片是（明真）寫給（老師）。

三、文章中的「您」是指（老師）。

四、文章中的「大家」是指（老師和同學們）。

五、文章第二段中的「她」是指（曉香）。

語文萬花筒

一、填入正確的字

藍 籃

這裡有一個（藍）色的（籃）子。

進 近

媽媽一（進）門，就提醒我看電視時不要離電視太（近），才不會（近）視。

二、上面句子中的「活動」是什麼意思？把正確的連起來

聖誕節的「活動」真有趣。

下課鐘一響，小朋友都到操場「活動」。

運動

為了某件事而做的行動



閱讀 快樂的時候

羅秀惠

穿著媽媽幫我洗乾淨的衣服，
我好快樂。
和爸爸一起騎腳踏車的時候，
我好快樂。
一邊洗澡一邊大聲唱歌，
我好快樂。
跟好朋友到操場玩遊戲，
我好快樂。
學到許多新奇有趣的知識，
我好快樂。
原來，
我有這麼多快樂的時候。

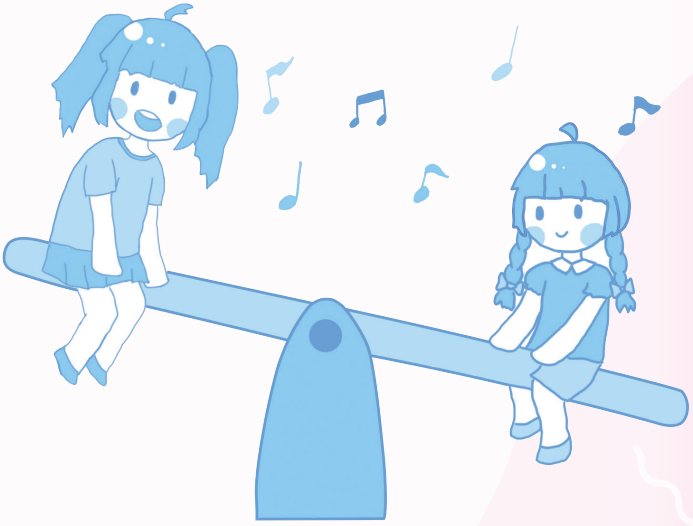

【文章選自新北市補救教學資源平臺-補救教學教材-102年度補救教學教材http://help.ntpc.edu.tw/fdownload/fdlist.asp?id={F53C86C4-8DF3-4DBF-9B82-14C8A80EDEB5}，新北市政府。】

一、請在文章中圈出作者的「快樂的時候」。

二、請寫下其他令你感到「快樂的時候」。

自由發揮

三、有些語詞的意思很接近，叫做「相似詞」。請寫出三個和「快樂」意思相似的語詞。

（喜悅）、（愉快）、（歡喜）



語文萬花筒

一、填入正確的注音

好

ㄏㄠˇ	ㄏㄠˋ
我真好（ㄏㄠˋ）奇接下來會發生什麼事。	這個故事好（ㄏㄠˇ）精采，

行

ㄏㄤˊ	ㄒㄧㄥˊ
行（ㄏㄤˊ）業。	街道上有許多行（ㄒㄧㄥˊ）人，他們從事不同的

二、下列句子通順的打○，不通順的打╳。

（╳）① 雖然我力氣小，但是我的聲音也很小。

（○）② 雖然媽媽有時候很嚴厲，但還是很愛我。

（○）③ 雖然免洗筷很方便，但是會造成汙染。

語文萬花筒

一、認識「火部」的字：把左邊部件加起來

(1) 頁＋火＝（煩）。

(2) 考＋火＝（烤）。

(3) 少＋火＝（炒）。

(4) 前＋灬＝（煎）。

(5) 者＋灬＝（煮）。

(6) 昭＋灬＝（照）。

二、圈出適合的語詞

(1) 大家在宴會中（熱情／熱力）的打招呼。

(2) 小朋友們（圈著／圍著）桌子做實驗。

(3) 我們決定偷偷送媽媽一個禮物，給她（驚喜／驚訝）。



閱讀 下雨天

ㄏㄨㄚˋ ㄩˇ ㄊㄧㄢ

ㄏㄨㄚˋ ㄌㄚ ㄏㄨㄚˋ ㄌㄚ

下雨了！

我快快的跑到窗前，

看到小雨滴像個

認真的清道夫，

把院子裡的樹葉和小草

洗得好乾淨。

ㄉㄧ ㄉㄚ ㄉㄧ ㄉㄚ

下雨了！

我靜靜的坐在窗邊，

聽到小雨滴像個

快樂的小鼓手，

下雨了！

輕快的敲打出

美妙的節奏。

ㄒㄧㄚˋ ㄩˇ ㄌㄚ

ㄒㄧㄚˋ ㄌㄚ ㄒㄧㄚˋ ㄌㄚ

下雨了！

拿起心愛的小花傘，

我輕輕的走在院子裡，

小雨滴就像

愛玩的小精靈，

不停的在雨傘上面

溜滑梯。

下雨天真有趣！

【文章選自教育部國民及學前教育署國民中小學學生學習扶助基本學習內容教材】

一、請圈出文章中描寫雨聲的句子（摹聲詞）。

二、偏旁「氵」是「水」的變形，只要是以「水」為部首的字，大多跟「流水」有關係。請你把文章中「水」部的字圈起來。

三、請把（　　）中是「水」部的字圈起來，再分門別類填入（　　）裡。

冬 永 冷 球 渴 雨 泰
泉 游 冰 滿 線 米

＊「水」在左邊的字：（渴 游 滿 ）

＊「水」在下面的字：（永 泰 泉 ）





語文萬花筒

一、選出相近的詞

ㄅ 歡樂　ㄆ 等候

ㄇ 期盼　ㄈ 開放

① 等待：（ㄆ）

② 開心：（ㄅ）

③ 綻放：（ㄈ）

④ 期待：（ㄇ）

二、正確的句子打∨

(1)

(∨) 他雖然長得高大，膽子卻很小。

( ) 他雖然長得高大，膽子卻很大。

(2)

( ) 這朵花的顏色雖然鮮豔，聞起來卻很香。

(∨) 這朵花的顏色雖然鮮豔，卻沒有香味。

(3)

(∨) 這間店雖然很大，賣的東西卻很少。

( ) 這間店雖然很大，賣的東西卻很多。



閱讀

阿媽（註一）生病了（節錄改編）

毛咪

「啊！」的一聲叫出來，丁丁醒了，他的心仍在狂跳，冷汗直流，他在黑暗中不停顫抖著。

媽媽從房間衝了過來，點亮書桌上的燈，一把抱住他，「怎麼了？做惡夢了？」

丁丁緊緊抱住媽媽，什麼話也說不出來。

媽媽撫摸著他的頭，安慰說：「不怕！不怕！丁丁乖，丁丁是好寶寶，不要怕。」

過了好一會兒，丁丁才覺得好過一些，他問媽媽：「阿媽真的得了癌症嗎？」

媽媽吃驚的說：「你聽到我和爸爸的談話了？」

丁丁點點頭。

媽媽說：「醫院的報告是說阿媽的身體裡長了腫瘤，要先開刀化驗

是不是惡性的，所以結果還不知道。」

丁丁說：「得癌症會死嗎？」

媽媽看著丁丁，半天才說：「如果癌症到了末期，治癒的難度頗高。」

丁丁覺得心頭一緊，眼淚撲撲地流出來。「媽，我害怕。」丁丁又抱緊了媽媽，「我不要阿媽死掉。」媽媽抱著丁丁，兩人都哭了起來。

爸爸進來了，「你們怎麼了？」

「我不要阿媽死。」丁丁哭著說。

爸爸說：「不會的，不要胡思亂想。阿媽現在好好的。」丁丁的眼淚仍是不停地淌出來。

爸爸嘆口氣，搖搖頭。沉默了半晌才說：「丁丁從小是阿媽帶大的，和阿媽最親，如果阿媽有什麼事，丁丁當然會難過、捨不得。可是你想想，你傷心、流淚，能讓阿媽好起來嗎？」

丁丁沒有答腔。爸爸繼續說：「丁丁發燒生病了，爸爸媽媽能代替丁丁生病嗎？」

丁丁搖搖頭。

「可是如果爸爸媽媽陪在丁丁身邊，給丁丁削蘋果吃、餵稀飯，或者摸摸丁丁的頭，丁丁會覺得好一點嗎？」

丁丁傻傻地點頭。

「所以對阿媽也是一樣，我們現在不知道阿媽的腫瘤到底是什麼，可是我們可以陪在阿媽身邊呀！丁丁很會說故事，妞妞很會唱歌，媽媽煮的菜比外面營養。我們每個人都可以拿出一些東西，讓阿媽覺得舒服、快樂，對不對？」

丁丁有些恍然大悟了。

媽媽接著說：「丁丁不要在阿媽面前難過，那麼阿媽會更難過，我們應該在阿媽面前說些開心的事。」

丁丁問：「如果我考試考得好，阿媽會很高興。」

「對呀！」爸爸讚許地說，「丁丁真聰明，一點就通。阿媽生病，身體會很痛，但是她看到丁丁很乖，功課又好，她就高興了，一高興身體自然就不會那麼痛了。」

丁丁認真地下了決心：「我要叫妞妞也要乖，妞妞最會耍賴、最調皮。」

爸爸和媽媽互相看了一眼，微微地笑了起來。

「好了，快睡吧！明天還要上學呢！」

爸爸幫丁丁拉上被子，媽媽熄了燈，又抱了丁丁一下，才走出丁丁的房間。丁丁在黑暗中想著，為了阿媽，他要表現好，成為阿媽的開心果，讓阿媽就算在病痛的時候，也能輕輕鬆鬆不害怕。

*註一：原文「阿嬤生病了」，文中的阿嬤閩南語用字應為「阿媽」，為求正確用字，故全文提及「阿嬤」皆以「阿媽」代替。

*註二：「一會兒」：教育部國語辭典簡編本注音為「ㄧ ㄏㄨㄟˋ ㄦ」，變音為「ㄧˋ ㄏㄨㄟˇ ㄦ」。

【選自臺北縣白話文教學補充教材《生活放大鏡》，臺北縣政府編印】

1. 請問丁丁的阿媽身體怎麼了？丁丁為什麼會這麼擔心阿媽呢？

1. 阿媽身體長了腫瘤得了癌症。
2. 丁丁擔心阿媽會死掉。

2. 丁丁最後決定要怎麼做，好讓阿媽在病痛時能夠輕鬆面對？

丁丁為了阿媽，決定要表現好，成為阿媽的開心果，讓阿媽在病痛時能夠輕鬆面對。

3. 當身邊有人生病了，有什麼方法可以幫助他？

自由發揮